



REGIONE  
MARCHE

**ASSAM**  
AGENZIA SERVIZI SETTORE AGROALIMENTARE DELLE MARCHE

Servizio Fitosanitario Regionale

# ATTENZIONE !

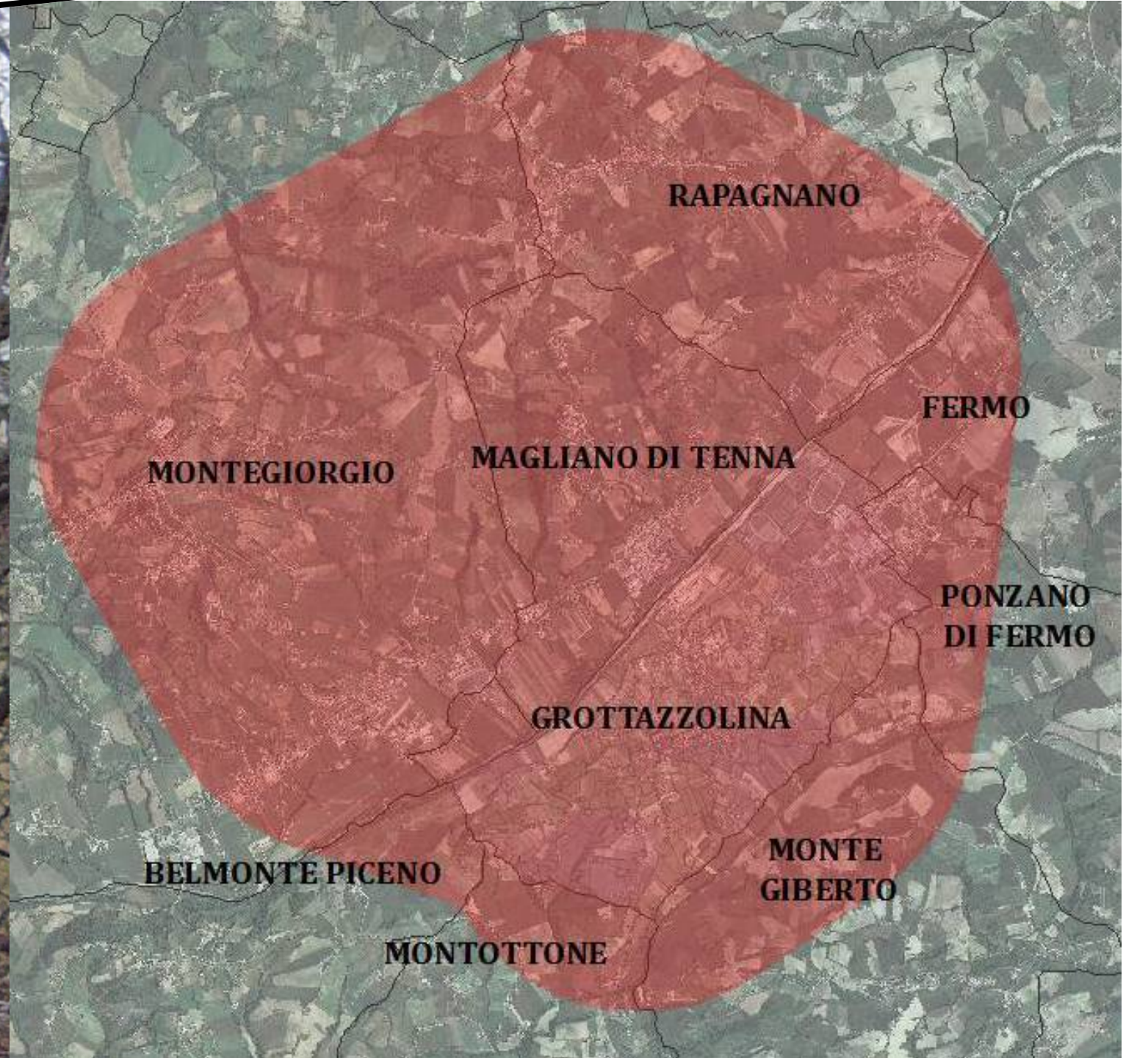

Focolaio di tarlo asiatico  
del fusto  
"Area delimitata"



## FOCOLAIO DI TARLO ASIATICO

### PRIMA DI TAGLIARE E TRASPORTARE LEGNA DA ARDERE CONTATTARE IL SERVIZIO FITOSANITARIO REGIONALE

E' in ogni caso vietato trasportare il legname e la ramaglia di risulta al di fuori dell'area delimitata. Non rispettare il divieto può costituire, nei casi previsti, reato o essere oggetto di sanzione amministrativa del pagamento di una somma da 500,00 a 3.000,00 euro (art. 54 del D.Lgs 19 Agosto 2005 n. 214 )

Il tarlo asiatico del fusto è un insetto invasivo che proviene dall'Asia la cui introduzione e diffusione è vietata in Italia e negli altri Paesi dell'Unione europea.

Regione Marche  
Servizio Fitosanitario Regionale - ASSAM  
Via dell'industria 1- Osimo (AN)

email: [fit@assam.marche.it](mailto:fit@assam.marche.it)

web : [www.assam.marche.it/fitosanitario](http://www.assam.marche.it/fitosanitario)

Sede regionale e Provincia di Ancona:	071-8081	07185979
Provincia di Ascoli Piceno e Fermo:	0735-654131	0735-654131
Provincia di Macerata:	0733-233771	0733-272380
Provincia di Pesaro e Urbino:	0721-891663	0721-878258

Oppure contatta:



Mappa web



Pagina web